Marina
BARIŞ GÖREVLİSİ MARİNA, ALPHONY VE BARINTH, VOLKAN'LARDAN, DÜNYANIN MERKEZİNİN YAKININDA YAŞAYAN BİR IRKTAN AYRILIYORLAR...
HOŞÇA KALIN... İYİ VOLKANLAR.
SİZ, TÜM BARIŞSEVER İNSANLAR İÇİN BİR DESTAN KAHRAMANISINIZ, GÜÇLÜ ALPHONY.
BU ATEŞ ÇUBUKLARINI ALINIZ, DOST! IŞIĞA VE SICAKLIĞA İHTİYACINIZ OLURSA BUNLAR YAPARLAR...
TEKRAR KARŞILAŞACAĞIZ...
ALPHONY, MARİNA VE BARİNTH AYRILDILAR.
ALTI DENİZCİ GÜNÜ YOL ALDILAR... SONRA BİR KENT ÇIKTI ÖNLERİNE.
BATIK GEMİLER KENTİ. BU KOONADALARIN YURDUDUR...
İŞİTTİM ONLARI... BARIŞÇIDIRLAR...
BİRDEN
ALPHONY ŞAŞKINLIK İÇİNDE KALDI...
MARİNA!
BARINTH SAĞDI.
ALPHONY, NE OLUYOR? KIMILDAMIYOR!..
HAYIR, MARİNA ÖLÜYOR!

Marina
MARİNA, ALPHONY VE BARINTH BARIŞ GÖREVİYLE KOONADALARIN KENTİNE GELİRLERKEN, ÜZERLERİNE ATEŞ AÇILDI. PATLAMA MARİNA'YI GARİP BİR KAYAYA DOĞRU ATTI...
KAYA.. BU KORKUNÇ GALAT...
O HALDE UMUT YOK! ZEHİR VAR İÇİNDE.
KOONADALAR YÜZEREK GELDİLER...
BAKINIZ ... ALPHONY...
NE YAPTIK... ATEŞ DENEMEMİZ FELAKETE SEBEB OLDU...
KOONADALAR MARİNA'YI KENTE GETİRDİLER...
BÜYÜK ALPHONY... BİZ, TİTAN'I YENMEK İÇİN SİLAH YAPTIK... ONLARIN YERİNE KIZINIZIN ÖLÜMÜNE SEBEP OLUYORUZ...
MARİNA ÖLÜYOR... BU YARARSIZ KOVALAMAYI KESİNİZ!
TİTAN, ZORLU BİR IRKA KARŞI SAVAŞAMAZ. MAKİNEYİ KULLANINIZ...
ALPHONY, HAKLISINIZ... FAKAT YA MARİNA?..
ZEHİR, HEKİMLİK BİLGİMİN DIŞINDA...
TEK BİR TEDAVİ VAR... TİTAN'IN BİLİM ADAMLARINCA GELİŞTİRİLMİŞ...
SEDAK LABORATUARINDA MUHAFAZA ALTINDA...
YERİNİ BİLİYORUM... TİTANİKA'YA 20 MİL UZAKLIKTA...
SAVAŞCILARIMI ORAYA GÖTÜR, BARINTH! İLACI ALACAKLAR!
ÜÇ KOONADANLA BARINTH KENTTEN AYRILDI.
BARINTH BİR DENİZ DAKİKASI GECİKİRSE, MARİNA KURTARILAMAZ!
BARINTH TÜM HIZIYLA SEDAK LABORATUVARINA VARDI.
AKUAFİBİYANLAR AĞIR ŞEKİLDE SİLAHLILAR. BİZDEN ÜSTÜN.
EVET... FAKAT YAVAŞCA YAPININ İÇİNE KAYMALIYIZ. YOKSA, MARİNA ÖLÜR.

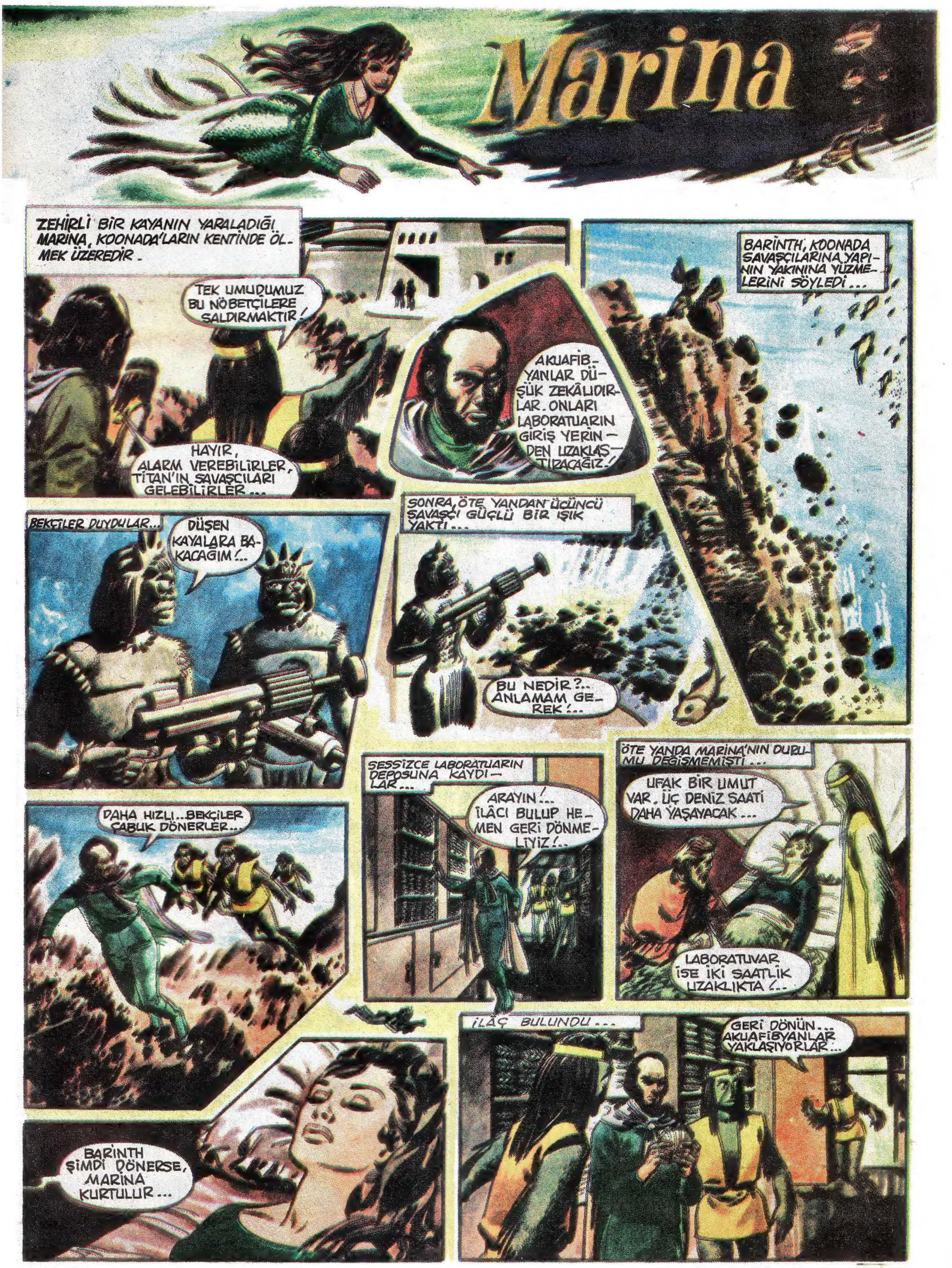
Marina
ZEHİRLİ BİR KAYANIN YARALADIĞI MARİNA, KOONADA'LARIN KENTİNDE ÖLMEK ÜZEREDİR.
TEK UMUDUMUZ BU NÖBETÇİLERE SALDIRMAKTIR!
HAYIR, ALARM VEREBİLİRLER, TİTAN'IN SAVAŞÇILARI GELEBİLİRLER...
AKUAFİBYANLAR DÜŞÜK ZEKÂLIDIRLAR. ONLARI LABORATUARIN GİRİŞ YERİNDEN UZAKLAŞTIRACAĞIZ!
BARİNTH, KOONADA SAVAŞÇILARINA YAPININ YAKININA YÜZMELERİNİ SÖYLEDİ...
BEKÇİLER DUYDULAR...
DÜŞEN KAYALARA BAKACAĞIM!..
SONRA, ÖTE YANDAN ÜÇÜNCÜ SAVAŞÇI GÜÇLÜ BİR IŞIK YAKTI...
BU NEDİR?.. ANLAMAM GEREK!..
DAHA HIZLI...BEKÇİLER ÇABUK DÖNERLER...
SESSİZCE LABORATUARIN DEPOSUNA KAYDILAR...
ARAYIN!... İLÂCI BULUP HEMEN GERİ DÖNMELİYİZ!..
ÖTE YANDA MARİNA'NIN DURUMU DEĞİŞMEMİŞTİ...
UFAK BİR UMUT VAR. ÜÇ DENİZ SAATİ DAHA YAŞAYACAK...
LABORATUVAR İSE İKİ SAATLİK UZAKLIKTA!..
BARİNTH ŞİMDİ DÖNERSE, MARİNA KURTULUR...
İLÂÇ BULUNDU...
GERİ DÖNÜN... AKUAFİBYANLAR YAKLAŞIYORLAR...

Marina
DENİZ KENTİN KIZI
GERÇEKTEN BEKÇİLER GÖRÜNMÜŞLERDİ ...
AKUAFİBYANLAR BURADALAR... KAPANA KISILDIK!
ÇABUK KAPIYI KAPA!...
O ANDA KOONADANLAR KAPININ ARKASINA GEÇTİLER ...
KAPIYI PARÇALAYIN!
KAÇAMIYACAĞIZ! GEÇEN HER DAKİKA MARİNA'YI ÖLÜME DAHA DA YAKLAŞTIRIYORDU!
KOONADANLAR KENTİN-DE ALPHONY KIZINI GÖZETLİYORDU...
ÇABUK, BARİNTH... KIZIMI KURTARACAK TEK KİMSE SENSİN!
SALDIRIYA LABORATUVA-RIN KAPISI DAYANA-MADI...
TEK UMUT, VOLKANLARIN AL-PHONY'YE VERDİĞİ ATEŞ ÇUBUKLARINI KULLANMAK!...
AKUAFİBYANLAR NİŞAN ALIRLARKEN...
İŞTE!
ALARM VERİLMİŞTİ... TİTAN'IN KOR-KUNÇ BALIKLARI LABORATUVARA ATILIYORDU...

Marina
Deniz kentin kızı
ZEHİRLİ BİR KAYANIN YARALADIĞI MARİNA ÖLMEK ÜZEREDİR. BARİNTH İLACI BULDU. FAKAT KORKUNÇ BALIKLAR YAKLAŞMAKTADIR.
DUVARA YAPIŞIN! BİZİ GÖRÜRLERSE İŞİMİZ BİTER!
KIMILDAMADAN AKUAFİBYANLARIN KORKUNÇ BALIKLARDAN AYRILDIKLARINI SEYRETTİLER...
TİTAN'IN ADAMLARI LABORATUVARA GİRDİLER. BİZ TAM HIZLA KOONADA'LARA DOĞRU YÜZMELİYİZ...
FIRSATINI BULUP KAÇTILAR...
MARİNA'NIN SON ANLARI YAKLAŞIYORDU...
YAPABİLECEĞİMİZ HİÇ BİRŞEY YOK!..
MARİNA HENÜZ ÖLMEDİ.. SAĞ OLDUKCA UMİT VARDIR!
BİRDEN...
APHONY... BARİNTH YAKLAŞIYOR!
BAŞARACAĞINI BİLİYORDUM!..
BARİNTH İLACI KOONADAN HEKİMİNE VERDİ...
HIZLA DÜŞÜYOR GÜÇTEN... GECİKMEDİK YA?..
HAYIR... MARİNA ÖLMEMELİ!..
UZUN BİR DENİZ SAATİ GEÇTİ...
HALA İYİLEŞME YOKTU...
SONRA..
KENDİNE GELİYOR.. GÖZLERİ AÇILIYOR
YAVRUM... ÖLMEYECEKSİN!..
MARİNA, OH, MARİNA!... SEN OLMAYINCA BEN DE YAŞAYAMAZDIM!...

Marina
BÖYLECE APHONY BAŞBAKANININ GETİRDİĞİ İLAÇLA MARİNA KURTULMUŞ OLDU...
MARİNA ÇOK İYİ ŞİMDİ...
BABACIĞIM, DAHA UZUN ZAMAN YAŞAYACAĞIZ. PASİFİKA YENİDEN KURULACAK...
SEN GERÇEK BİR DOSTSUN BARİNTH! KIZIMI KURTARDIĞIN İÇİN MİNNETTARIM SANA.
SİZE HİZMET ETMEK YETER!...
İKİ DENİZ GÜNÜ SONRA, HEYECAN VERİCİ HABERLER GELDİ.
KRAL İÇİN YENGEÇ AVLIYORDUK. BİR MAĞARADA BİR ÇOK PASİFİKLİ BULDUK!
DEMEKKİ TİTAN'IN SALDIRISI IRKIMIN TÜMÜNÜ YOKETMEDİ...
GERÇEK BİR YURDA İHTİYAÇLARI VAR. ONLARA GİTMELİYİM!...
KOONADANLAR YARDIM EDECEKLER. TÜM BARIŞSEVER IRKLARA HABERCİLER GÖNDERECEĞİM. PASİFİKA YENİDEN KURULACAK!
BİR DENİZ SAATİ SONRA AYRILDILAR.
ULUSUNU GÖRME DÜŞÜNCESİYLE, MARİNA'NIN GÜCÜ ÇARÇABUK YERİNE GELİYORDU...
ÇOK GÜZEL BİR KENT KURACAĞIZ, BABA... ÖNCEKİ GİBİ...
SONRA...
BABA, ŞURAYA BAK... BUNDAN DAHA GÜZEL BİR VADİ YOK! PASİFİKA BURADA KURULACAKTIR!...
APHONYİ MAĞARAYA VARDI...
BUNLARA NE OLUYOR, BARINTH?.. ÖNDERLERİNİ ÇABUK UNUTMAMIŞLARDIR?

Marina
Deniz kentin kızı
APHONY, MARİNA VE BARİNTH KOONADANLAR TARAFINDAN BİR MAĞARAYA GÖTÜRÜLDÜLER...
KORKMAYINIZ. BU APHONY'DİR...GÜÇLÜ ÖNDERİNİZ...
NE OLUYOR ONLARA, BARİNTH?
BAKINIZ... GÖZLERİ... KÖR ONLAR...
MARİNA DA BİR YANMA DUYDU...
BABA GÖZLERİM SIZLIYOR!..
BU, DENİZİN KİMYASAL BİR ETKİSİ. BU MAĞARADAN KAÇMALIYIZ!..
PANİĞE KAPILDILAR...
APHONY ONLARI DURDURDU...
O ZAVALLI TALİHSİZLERİ FELÂKETE TERKETMEKLE BENCİLLİK ETTİK!
GÖZLERİM... ACIMA DURDU... DAHA İYİLER!..
EVET, MARİNA, KİMYASAL ETKİDEN KURTULDUN. OKYANUS GÖZLERİNİ YIKADI.
O HALDE HALKIM MAĞARADAN AYRILIRSA TEKRAR GÖREBİLECEKLER.
EVET, ZAMANLA. FAKAT ONLARA KİM YOL GÖSTERECEK?.. KİMYASAL ETKİ ALANINA BİZDEN BİRİ DÖNSE KÖR OLACAK...
ONLARI KURTARMANIN BİR YOLU OLMALIDIR...
MARİNA!.. NEREYE GİDİYORSUN?..

Marina
MARİNA HİÇ BEKLEMEDEN MAĞARAYA DOĞRU HIZLA YÜZMEYE KOYULDU...
GERİ DÖN, MARİNA! NEREYE GİDİYORSUN?..
BABASININ BAĞIRMASINA ALDIRMIYORDU MARİNA...
BURADA KUMUN ÜZERİNDE BİR YERDEDİR..
AZ SONRA GENÇ KIZ ARADIĞI ŞEYİ BULDU...
MARİNA KABUĞU ALDI...
EVET, BU OLACAK!
HEMEN BABASININ YANINA DÖNDÜ...
BAK BABA, BU KABUK GÖZLERİMİ KORUYACAK. HALKIMIZI MAĞARADAN DIŞARI ÇIKARABİLİRİM.
HAYIR, YAVRUM, BU ÇOK TEHLİKELİDİR.
FAKAT PASİFİKALILARIN KİMYASAL ETKİ ALTINDA KALMASI DAHA TEHLİKELİDİR!
APHONY KABUL ETTİ...
KORKMAYIN! GÖRÜŞÜNÜZ GERİ GELECEK DIŞARI ÇIKINCA...
BİR SAATTA MAĞARA BOŞALDI...
TEKRAR GÖREBİLİR MİYİM?
BAKIN, BU ÖNDERİMİZ GÜÇLÜ APHONY...
PASİFİKALILAR SEVİNÇ İÇİNDEYDİLER. YALNIZ BARINTH HAFİF BİR UĞULTU DUYDU.
APHONY, DİNLEYİNİZ! HERKES SUSSUN!..
BİR YAMACA DOĞRU ATILDILAR..

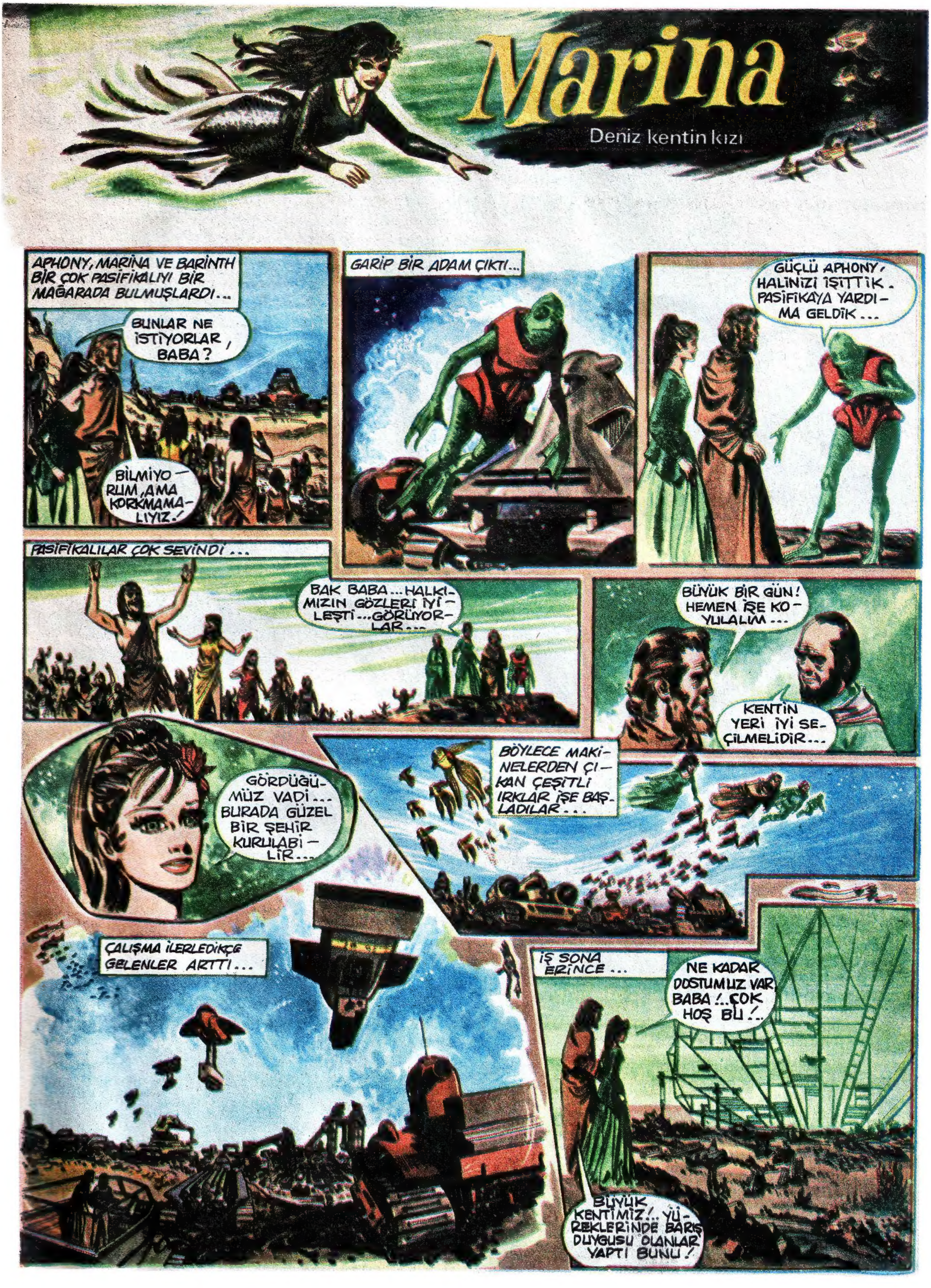
Marina
Deniz kentin kızı
APHONY, MARİNA VE BARİNTH BİR ÇOK PASİFİKALIYI BİR MAĞARADA BULMUŞLARDI...
BUNLAR NE İSTİYORLAR, BABA?
BİLMİYORUM, AMA KORKMAMALIYIZ!
GARİP BİR ADAM ÇIKTI...
GÜÇLÜ APHONY, HALİNİZİ İŞİTTİK. PASİFİKAYA YARDIMA GELDİK...
PASİFİKALILAR ÇOK SEVİNDİ...
BAK BABA... HALKIMIZIN GÖZLERİ İYİLEŞTİ... GÖRÜYORLAR...
BÜYÜK BİR GÜN! HEMEN İŞE KOYULALIM...
KENTİN YERİ İYİ SEÇİLMELİDİR...
GÖRDÜĞÜMÜZ VADİ... BURADA GÜZEL BİR ŞEHİR KURULABİLİR...
BÖYLECE MAKİNELERDEN ÇIKAN ÇEŞİTLİ IRKLAR İŞE BAŞLADILAR...
ÇALIŞMA İLERLEDİKÇE GELENLER ARTTI...
İŞ SONA ERİNCE...
NE KADAR DOSTUMUZ VAR, BABA!.. ÇOK HOŞ BU!..
BÜYÜK KENTİMİZ!.. YÜREKLERİNDE BARIŞ DUYGUSU OLANLAR YAPTI BUNU!

Marina
YENİDEN KURULMASI BİTMİŞ OLAN PASİFİKA KENTİNİN KARŞISINDA...
ARTIK DENİZ GÜNÜ SONA ERİYORDU...
BABA, HER ŞEY TAMAMLANMIŞ OLDU...
EVET... YENİDE BİR YURDUMUZ VAR!...
ARTIK İŞ BİTMİŞTİ...
KUTLAMA ŞÖLENİNDEN SONRA YARDIMCI DOSTLAR GİTTİLER...
HABERLER YAYILACAK, BABA! HALÂ YURTSUZ OLAN PASİFİKLİLER BURAYA DÖNECEKLER!
HOŞCA KALIN İYİ HALK! HER ZAMAN EMRİNİZDENİZ!
BÖYLECE BİR AY İÇİNDE KENT, BİR KEZ DAHA, MUTLU, BARIŞSEVER BİR HALKLA DOLDU...
AYLARCA SÜREN YORGUNLUKTAN SONRA İYİ BİR DİNLENMELİ...
AZ SONRA UĞURSUZ BİR GÖLGE GEÇİYORDU ORADAN.
OH... HAYIR.. OLAMAZ!
BİR TİTAN KORKU BALIĞINI GÖREN MARİNA'DA ACI ANILAR CANLANDI...
UĞURSUZ MAKİNA GİDİNCE...
BABAMA HABER VERMELİYİM.
APHONY YENİ SALONUNDA ÇALIŞIYORDU.
MARİNA. BU TELÂŞ NEDEN?
BİR KORKU BALIĞI. BURADA ARAŞTIRMA YAPIYOR!
TİTAN SİZİ BULACAK. YENİDEN SALDIRACAK!

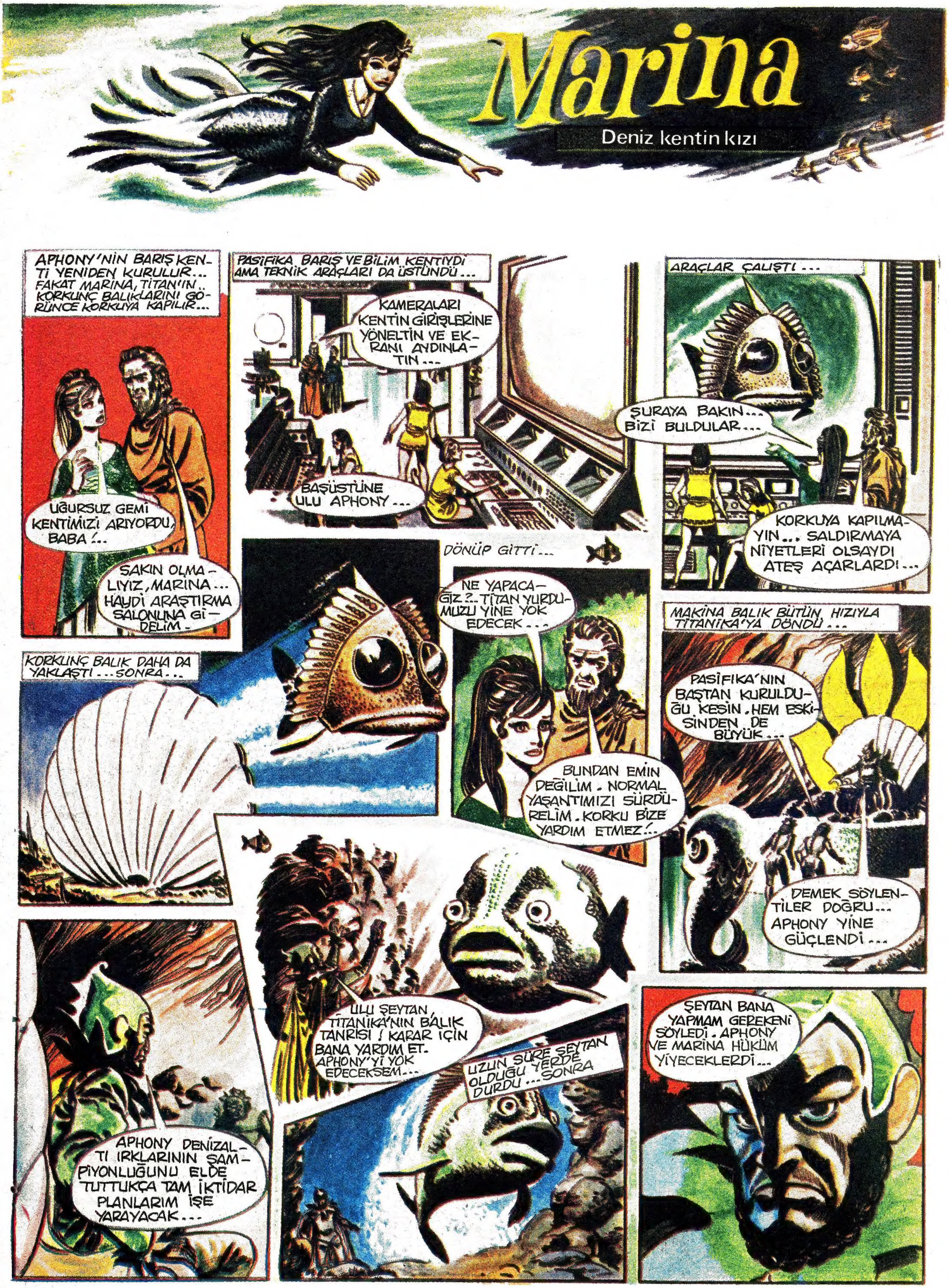
Marina
Deniz kentin kızı
APHONY'NİN BARIŞ KENTİ YENİDEN KURULUR... FAKAT MARİNA, TİTAN'IN KORKUNÇ BALIKLARINI GÖRÜNCE KORKUYA KAPILIR...
UĞURSUZ GEMİ KENTİMİZİ ARIYORDU, BABA!..
SAKIN OLMALIYIZ, MARİNA... HAYDİ ARAŞTIRMA SALONUNA GİDELİM.
PASİFİKA BARIŞ VE BİLİM KENTİYDİ AMA TEKNİK ARAÇLARI DA ÜSTÜNDÜ...
KAMERALARI KENTİN GİRİŞLERİNE YÖNELTİN VE EKRANI AYDINLATIN...
BAŞÜSTÜNE ULU APHONY...
ARAÇLAR ÇALIŞTI...
ŞURAYA BAKIN... BİZİ BULDULAR...
KORKUYA KAPILMAYIN... SALDIRMAYA NİYETLERİ OLSAYDI ATEŞ AÇARLARDI...
KORKUNÇ BALIK DAHA DA YAKLAŞTI... SONRA...
DÖNÜP GİTTİ...
NE YAPACAĞIZ?.. TİTAN YURDUMUZU YİNE YOK EDECEK...
BUNDAN EMİN DEĞİLİM. NORMAL YAŞANTIMIZI SÜRDÜRELİM. KORKU BİZE YARDIM ETMEZ!..
MAKİNA BALIK BÜTÜN HIZIYLA TİTANİKA'YA DÖNDÜ...
PASİFİKA'NIN BAŞTAN KURULDUĞU KESİN, HEM ESKİSİNDEN DE BÜYÜK...
DEMEK SÖYLENTİLER DOĞRU... APHONY YİNE GÜÇLENDİ...
APHONY DENİZALTI IRKLARININ ŞAMPİYONLUĞUNU ELDE TUTTUKÇA TAM İKTİDAR PLANLARIM İŞE YARAYACAK...
ULU ŞEYTAN, TİTANİKA'NIN BALIK TANRISI! KARAR İÇİN BANA YARDIM ET. APHONY'Yİ YOK EDECEKSEM...
UZUN SÜRE ŞEYTAN OLDUĞU YERDE DURDU... SONRA
ŞEYTAN BANA YAPMAM GEREKENİ SÖYLEDİ. APHONY VE MARİNA HÜKÜM YİYECEKLERDİ...

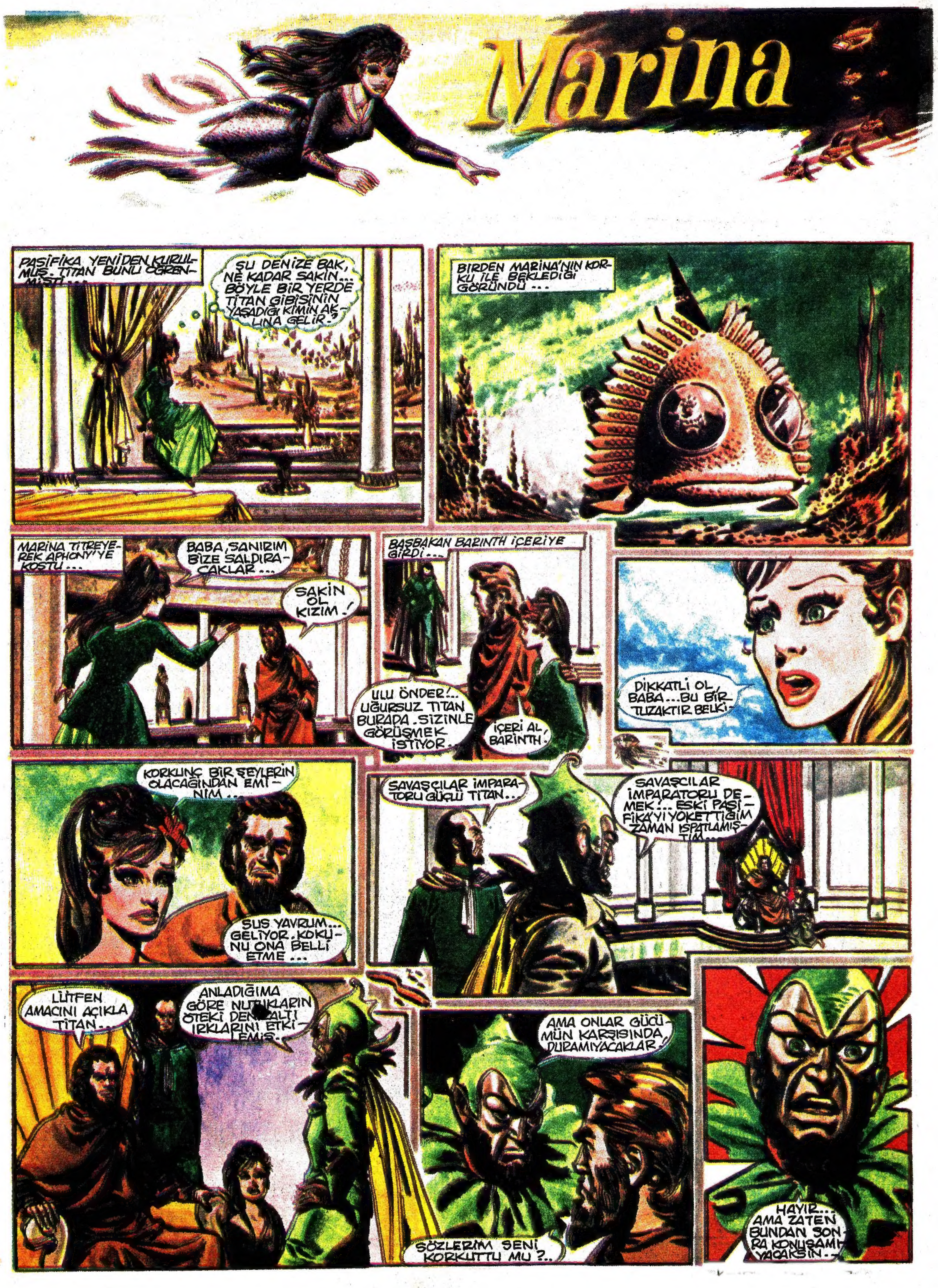
Marina
PASİFİKA YENİDEN KURULMUŞ. TİTAN BUNU ÖĞRENMİŞTİ...
ŞU DENİZE BAK, NE KADAR SAKİN... BÖYLE BİR YERDE TİTAN GİBİSİNİN YAŞADIĞI KİMİN AKLINA GELİR?
BİRDEN MARİNA'NIN KORKU İLE BEKLEDİĞİ GÖRÜNDÜ...
MARİNA TİTREYEREK APHONY'YE KOŞTU...
BABA, SANIRIM BİZE SALDIRACAKLAR...
SAKİN OL KIZIM!
BAŞBAKAN BARİNTH İÇERİYE GİRDİ...
ULU ÖNDER!... UĞURSUZ TİTAN BURADA. SİZİNLE GÖRÜŞMEK İSTİYOR...
İÇERİ AL, BARİNTH.
DİKKATLİ OL, BABA... BU BİR TUZAKTIR BELKİ.
KORKUNÇ BİR ŞEYLERİN OLACAĞINDAN EMİNİM...
SUS YAVRUM... GELİYOR. KORKUNU ONA BELLİ ETME...
SAVAŞÇILAR İMPARATORU GÜÇLÜ TİTAN...
SAVAŞÇILAR İMPARATORU DEMEK!... ESKİ PASİFİKA'YI YOKETTİĞİM ZAMAN ISPATLAMIŞTIM...
LÜTFEN AMACINI AÇIKLA TİTAN...
ANLADIĞIMA GÖRE NUTUKLARIN ÖTEKİ DENİZALTI IRKLARINI ETKİLEMİŞ...
AMA ONLAR GÜCÜMÜN KARŞISINDA DURAMIYACAKLAR!
SÖZLERİM SENİ KORKUTTU MU?..
HAYIR... AMA ZATEN BUNDAN SONRA KONUŞAMIYACAKSIN...

Marina
Deniz kentin kızı

TİTAN PASİFİKA'DA APHONY'YE SON KEZ KONUŞTUĞUNU SÖYLER. O SIRADA KORKUNÇ BİR GÜRÜLTÜ OLUR...
NE OLUYOR?!..
BABA! KEDİMİ BİR GARİP HİSSEDİYORUM!...
SUSUN!..
NE DEMEK OLUYOR BU!
SUSUN DEDİM!..
BİRDEN...
AAAH!..
O ÖLDÜ BİLE... BIRAKIN!..
NE YAPTIN?
BUNDAN SONRA SENİN VEYA KIZININ AĞZINDAN BİR SÖZ ÇIKACAK OLURSA BİR PASİFİKALI ÖLECEK!..
HAYATINIZIN SONUNA KADAR KONUŞMAMAYA MAHKUM EDİLDİNİZ!...
AKLINDA OLSUN, APHONY, SEN KONUŞURSAN KIZIN DA ÖLÜMLE KARŞI KARŞIYA OLACAK. O KONUŞURSA SEN ÖLEBİLİRSİN!
Marina ile Aphony Başbakanın ölümünün Tiyan'ın yüzünden mi, yoksa gürültüden mi olduğunu bilmiyorlardı. Ama konuşurlarsa kentte birinin öleceğinden korktukları için susmayı uygun buldular...
BÖYLECE MARİNA SESSİZLİK DÜNYASININ BİR ESİRİ OLUYORDU. TİTAN YAŞADIKÇA ARTIK MARİNA KONUŞAMAZDI... – SON –